

بسمه تعالی

فرم شناسنامه خدمت دستگاه اجرایی

۱- عنوان خدمت : نصب سیفون اضافی فاضلاب		۲- شناسه خدمت : ۱۴۰۲۱۴۵۳۱۱۰		
۳- ارائه دهنده	نام دستگاه اجرایی: شرکت آب و فاضلاب استان آذربایجان شرقی			
	نام دستگاه مادر: شرکت مهندسی آب و فاضلاب کشور			
۴- مشخصات خدمت	شرح خدمت این فرآیند برای ارائه خدمت نصب سیفون اضافی فاضلاب موجود با رعایت مفاد نامه عملیاتی و شرایط عمومی تعرفه های آب و فاضلاب صورت می پذیرد.			
	نوع خدمت	<input checked="" type="checkbox"/> خدمت به شهروندان (G2C) <input type="checkbox"/> خدمت به کسب و کار (G2B) <input type="checkbox"/> خدمت به دیگر دستگاه های دولتی (G2G)		
	ماهیت خدمت	<input checked="" type="checkbox"/> تصدی گری <input type="checkbox"/> حاکمیتی		
	سطح خدمت	<input type="checkbox"/> ملی <input type="checkbox"/> منطقه ای <input type="checkbox"/> استانی <input type="checkbox"/> شهری <input type="checkbox"/> روستایی		
	رویداد مرتبط با:	<input type="checkbox"/> تولد <input type="checkbox"/> آموزش <input type="checkbox"/> سلامت <input type="checkbox"/> مالیات <input type="checkbox"/> کسب و کار <input type="checkbox"/> تامین اجتماعی <input type="checkbox"/> ثبت مالکیت		
		<input checked="" type="checkbox"/> تاسیسات شهری <input type="checkbox"/> بیمه <input type="checkbox"/> ازدواج <input type="checkbox"/> بازنشستگی <input type="checkbox"/> مدارک و گواهینامه ها <input type="checkbox"/> وفات <input type="checkbox"/> سایر		
	نحوه آغاز خدمت	<input checked="" type="checkbox"/> تقاضای گیرنده خدمت <input type="checkbox"/> فرارسیدن زمانی مشخص <input type="checkbox"/> رخداد رویدادی مشخص <input type="checkbox"/> تشخیص دستگاه <input type="checkbox"/> سایر: ...		
		مدارک لازم برای انجام خدمت مجوزهای لازم از دستگاه های مرتبط - آخرین قبض پرداخت شده ملک مورد درخواست - شناسه قبض ملک مورد درخواست		
		قوانین و مقررات بالادستی آیین نامه عملیاتی و شرایط عمومی تعرفه های آب و فاضلاب تعرفه ها و دستورالعمل های ابلاغی		
	۵- جزئیات خدمت	آمار تعداد خدمت گیرندگان متوسط ۱۰۰+ خدمت در سال		
متوسط مدت زمان ارائه خدمت: ۱۰ روز				
تواتر (بنا به ضرورت)				
تعداد بار مراجعه حضوری یکبار				
هزینه ارائه خدمت (ریال) به خدمت گیرندگان		مبلغ (مبالغ) بر اساس تعرفه های ابلاغی		
	شماره حساب (های) بانکی پرداخت بصورت الکترونیک			
۶- نحوه دسترسی به خدمت	آدرس دقیق و مستقیم خدمت در وبگاه در صورت الکترونیکی بودن همه یا بخشی از آن http://abfaazarbaijan.ir/Intro/4/index.html			
	نام سامانه مربوط به خدمت در صورت الکترونیکی بودن همه یا بخشی از آن:		میز خدمت الکترونیکی	
	مراحل خدمت	نوع ارائه	رسانه ارتباطی خدمت	

<p><input checked="" type="checkbox"/> الکترونیکی</p> <p><input type="checkbox"/> اینترنتی (مانند وبگاه دستگاه) <input type="checkbox"/> تلفن همراه (برنامه کاربردی)</p> <p><input type="checkbox"/> پست الکترونیک <input type="checkbox"/> ارسال پستی</p> <p><input type="checkbox"/> تلفن گویا یا مرکز تماس <input type="checkbox"/> پیام کوتاه</p> <p><input type="checkbox"/> سایر (با ذکر نحوه دسترسی)</p>		<p><input checked="" type="checkbox"/> الکترونیکی</p>	<p>در مرحله اطلاع رسانی خدمت</p>
<p>مراجعه به دستگاه: <input type="checkbox"/> ملی <input type="checkbox"/> استانی <input type="checkbox"/> شهرداری</p>	<p><input type="checkbox"/> جهت احراز اصالت فرد <input type="checkbox"/> جهت احراز اصالت مدرک <input type="checkbox"/> نبود زیرساخت ارتباطی مناسب <input type="checkbox"/> سایر:</p>	<p>ذکر ضرورت مراجعه حضوری</p>	<p><input type="checkbox"/> غیر الکترونیکی</p>
<p><input checked="" type="checkbox"/> الکترونیکی</p> <p><input type="checkbox"/> اینترنتی (مانند وبگاه دستگاه) <input checked="" type="checkbox"/> تلفن همراه (برنامه کاربردی)</p> <p><input type="checkbox"/> پست الکترونیک <input type="checkbox"/> ارسال پستی</p> <p><input type="checkbox"/> تلفن گویا یا مرکز تماس <input type="checkbox"/> پیام کوتاه</p> <p><input checked="" type="checkbox"/> دفاتر پیشخوان</p> <p>شماره قرارداد و اگذاری خدمات به دفاتر پیشخوان:</p> <p><input type="checkbox"/> عناوین مشابه دفاتر پیشخوان</p> <p><input type="checkbox"/> سایر (با ذکر نحوه دسترسی)</p>		<p><input checked="" type="checkbox"/> الکترونیکی</p>	<p>در مرحله درخواست خدمت</p>
<p>مراجعه به دستگاه: <input type="checkbox"/> ملی <input type="checkbox"/> استانی <input checked="" type="checkbox"/> شهرداری</p>	<p><input type="checkbox"/> جهت احراز اصالت فرد <input type="checkbox"/> جهت احراز اصالت مدرک <input checked="" type="checkbox"/> نبود زیرساخت ارتباطی مناسب <input type="checkbox"/> سایر: تحویل مجوزها لازم از دستگاههای مرتبط</p>	<p>ذکر ضرورت مراجعه حضوری</p>	<p><input checked="" type="checkbox"/> غیر الکترونیکی</p>
<p><input checked="" type="checkbox"/> الکترونیکی</p> <p><input checked="" type="checkbox"/> اینترنتی (مانند درگاه دستگاه) <input checked="" type="checkbox"/> اینترنتی (مانند اینترانت داخلی دستگاه یا ERP)</p> <p><input type="checkbox"/> پست الکترونیک <input type="checkbox"/> سایر (با ذکر نحوه دسترسی)</p>		<p><input checked="" type="checkbox"/> الکترونیکی</p>	<p>مرحله تولید خدمت (فرایند داخل دستگاه یا ارتباط با دیگر دستگاه ها)</p>
<p><input checked="" type="checkbox"/> غیر الکترونیکی</p>	<p>تحویل مجوزهای لازم از دستگاههای مرتبط</p>	<p>ذکر ضرورت مراجعه حضوری</p>	<p><input checked="" type="checkbox"/> غیر الکترونیکی</p>
<p><input type="checkbox"/> الکترونیکی</p> <p><input type="checkbox"/> اینترنتی (مانند وبگاه دستگاه) <input type="checkbox"/> تلفن همراه (برنامه کاربردی)</p> <p><input type="checkbox"/> پست الکترونیک <input type="checkbox"/> ارسال پستی</p> <p><input type="checkbox"/> تلفن گویا یا مرکز تماس <input type="checkbox"/> پیام کوتاه</p> <p><input type="checkbox"/> دفاتر پیشخوان</p> <p>شماره قرارداد و اگذاری خدمات به دفاتر پیشخوان:</p> <p><input type="checkbox"/> عناوین مشابه دفاتر پیشخوان</p> <p><input type="checkbox"/> سایر (با ذکر نحوه دسترسی)</p>		<p><input type="checkbox"/> الکترونیکی</p>	<p>در مرحله ارائه خدمت</p>
<p>مراجعه به دستگاه: <input type="checkbox"/> ملی <input checked="" type="checkbox"/> استانی <input type="checkbox"/> شهرداری</p>	<p><input type="checkbox"/> جهت احراز اصالت فرد <input type="checkbox"/> جهت احراز اصالت مدرک <input type="checkbox"/> نبود زیرساخت ارتباطی مناسب <input checked="" type="checkbox"/> سایر: نصب سیفون اضافی در محل</p>	<p>ذکر ضرورت حضوری</p>	<p><input checked="" type="checkbox"/> غیر الکترونیکی</p>

استعلام غیر الکترونیکی	استعلام الکترونیکی		فیلدهای مورد تبادل	نام سامانه های دیگر	۷- ارتباط خدمت با سایر سامانه ها (بانکهای اطلاعاتی) در دستگاه	
	برخط online	دستهای (Batch)				
<input type="checkbox"/>	<input type="checkbox"/>	<input checked="" type="checkbox"/>	موقعیت جغرافیایی - جهت تایید وجود یا عدم وجود شبکه	سامانه GIS		
اگر استعلام غیرالکترونیکی است، استعلام توسط:	استعلام الکترونیکی		مبلغ (در صور ت پرداخت هزینه)	فیلدهای مورد تبادل	نام سامانه های دستگاه دیگر	نام دستگاه دیگر
	برخط online	دستهای (Batch)				
<input type="checkbox"/> دستگاه <input checked="" type="checkbox"/> مراجعه کننده	<input type="checkbox"/>	<input type="checkbox"/>	-	مجوز حفاری	-	شهرداری
<input type="checkbox"/> دستگاه <input checked="" type="checkbox"/> مراجعه کننده	<input type="checkbox"/>	<input type="checkbox"/>	-	مجوز حفاری	-	شرکت ملی گاز
<input type="checkbox"/> دستگاه <input checked="" type="checkbox"/> مراجعه کننده	<input type="checkbox"/>	<input type="checkbox"/>	-	مجوز حفاری	-	اداره کل مخابرات
<input type="checkbox"/> دستگاه <input checked="" type="checkbox"/> مراجعه کننده	<input type="checkbox"/>	<input type="checkbox"/>	-	مجوز راه و حفاری	-	پلیس راهور
۱- ثبت درخواست از طریق درگاههای موجود (پرتال، دفاتر پیشخوان، سامانه های تلفنی و ...)، تخصیص کد پیگیری و بررسی مدارک						
۲- ارزیابی و امکان سنجی نصب سیفون اضافی فاضلاب در محل مورد تقاضا						
۳- صدور معرفی نامه به ارگانهای مرتبط جهت اخذ مجوزهای لازم						
۴- انجام محاسبات و صدور صورتحساب هزینه های نصب سیفون اضافی و اعلام به مشترک جهت پرداخت						
۵- پرداخت هزینه ها، اجرای عملیات نصب سیفون و تحویل به مشترک						
۶- اطلاع رسانی به درخواست کننده در تمامی مراحل نصب سیفون از طریق سامانه الکترونیکی شامل: (اینترنت) جهت پیگیری						
۸- ارتباط خدمت با سایر دستگاههای دیگر						
۹- عنوان فرایندهای خدمت						

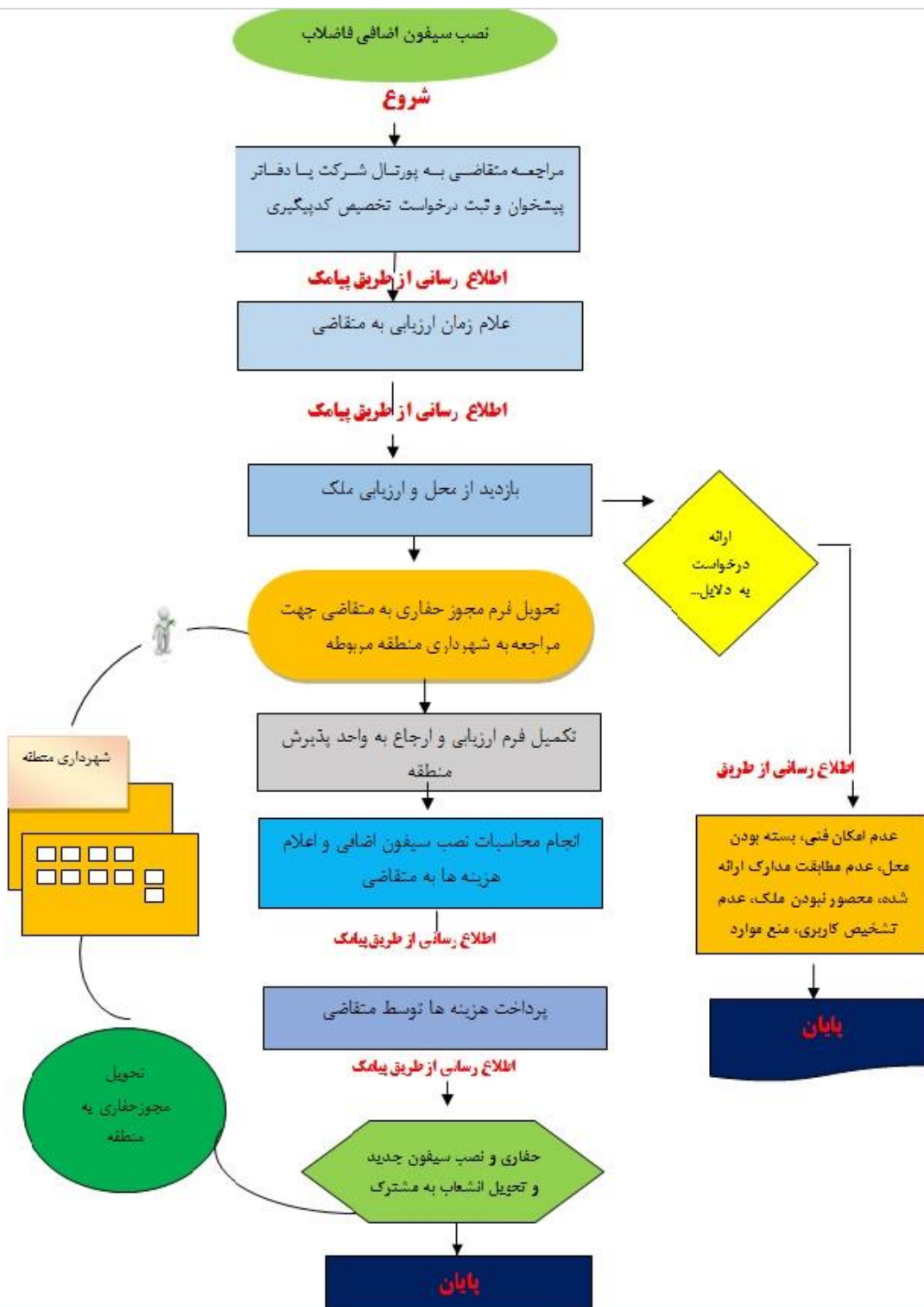

واحد مربوط: فن آوری اطلاعات	پست الکترونیک: ahmadpour-s@abfaazarbaijan.ir	تلفن: ۰۴۱۳۳۳۱۸۸۷۱	نام و نام خانوادگی تکمیل کننده فرم: سمیرا احمدپور
--------------------------------	---	----------------------	--



شرکت آب و فاضلاب استان آذربایجان شرقی

هزینه های نصب انشعاب فاضلاب در سال ۱۳۹۹

جمع	ارزش افزوده	هزینه خدمات	مبلغ مصوب	شرح خدمات
۵,۹۰۰,۰۰۰	۴۸۷,۱۵۶	۵,۴۱۲,۸۴۴	۵,۹۰۰,۰۰۰	هزینه نصب انشعاب فاضلاب قطر ۴ اینچ بدون عملیات حفاری
۸,۴۵۰,۰۰۰	۶۹۷,۷۰۶	۷,۷۵۲,۲۹۴	۸,۴۵۰,۰۰۰	هزینه نصب انشعاب فاضلاب ۱ قطر ۶ اینچ بدون عملیات حفاری
۳,۲۵۰,۰۰۰	۲۶۸,۳۴۹	۲,۹۸۱,۶۵۱	۳,۲۵۰,۰۰۰	هزینه تغییر مسیر انشعاب فاضلاب قطر ۴ اینچ بدون عملیات حفاری
۶,۵۰۰,۰۰۰	۵۳۶,۶۹۷	۵,۹۶۳,۳۰۳	۶,۵۰۰,۰۰۰	هزینه تغییر مسیر انشعاب فاضلاب قطر ۶ اینچ بدون عملیات حفاری
۴,۷۰۰,۰۰۰	۳۸۸,۰۷۳	۴,۳۱۱,۹۲۷	۴,۷۰۰,۰۰۰	دستمزد حفاری برای انشعاب فاضلاب قطر ۴ اینچ
۵,۲۰۰,۰۰۰	۴۲۹,۳۵۸	۴,۷۷۰,۶۴۲	۵,۲۰۰,۰۰۰	دستمزد حفاری برای انشعاب فاضلاب قطر ۶ اینچ
۲۳۵,۰۰۰	۱۹,۴۰۴	۲۱۵,۵۹۶	۲۳۵,۰۰۰	هزینه کارشناسی و نظارت برای هر واحد مسکونی و غیر مسکونی