

بسمه تعالی

فرم شناسنامه خدمت دستگاه اجرایی

۱- عنوان خدمت : قطع موقت و وصل انشعاب آب		۲- شناسه خدمت : ۱۵۰۳۱۴۵۳۱۱۱	
ارائه دهنده	نام دستگاه اجرایی: شرکت آب و فاضلاب استان آذربایجان شرقی		
۳- ارائه دهنده	نام دستگاه مادر: شرکت مهندسی آب و فاضلاب کشور		
۴- مشخصات خدمت	شرح خدمت		
	این فرآیند برای ارائه خدمت قطع موقت و وصل انشعاب آب موجود با رعایت مفاد بند ۳۹-۴ و ۴۰-۴ آیین نامه عملیاتی و شرایط عمومی تعرفه های آب و فاضلاب صورت می پذیرد.		
	نوع خدمت	<input checked="" type="checkbox"/> خدمت به شهروندان (G2C) <input type="checkbox"/> خدمت به کسب و کار (G2B) <input type="checkbox"/> خدمت به دیگر دستگاه های دولتی (G2G)	
	ماهیت خدمت	<input checked="" type="checkbox"/> تصدی گری <input type="checkbox"/> حاکمیتی	
	سطح خدمت	<input type="checkbox"/> ملی <input type="checkbox"/> منطقه ای <input type="checkbox"/> استانی <input type="checkbox"/> روستایی	
	رویداد مرتبط با:	<input type="checkbox"/> تولد <input type="checkbox"/> آموزش <input type="checkbox"/> سلامت <input type="checkbox"/> مالیات <input type="checkbox"/> کار <input type="checkbox"/> کسب و <input type="checkbox"/> تامین اجتماعی <input type="checkbox"/> ثبت مالکیت	
		<input checked="" type="checkbox"/> تاسیسات شهری <input type="checkbox"/> بیمه <input type="checkbox"/> ازدواج <input type="checkbox"/> بازنشستگ <input type="checkbox"/> مدارک و <input type="checkbox"/> گواهینامه ها <input type="checkbox"/> وفات <input type="checkbox"/> سایر	
	نحوه آغاز خدمت	<input checked="" type="checkbox"/> تقاضای گیرنده خدمت <input type="checkbox"/> فرارسیدن زمانی مشخص <input type="checkbox"/> رخداد رویدادی مشخص <input checked="" type="checkbox"/> تشخیص دستگاه ...	
	مدارک لازم برای انجام خدمت	شماره شناسایی ملک مورد درخواست، مدارک هویتی مالک، اسناد مثبت مالکیت، درخواست قطع موقت (به همراه تعهد عدم وجود استفاده کننده دیگر) یا وصل انشعاب - آخرین قبض پرداخت شده ملک مورد درخواست - شناسه قبض محل مورد درخواست	
	قوانین و مقررات بالادستی	آیین نامه عملیاتی و شرایط عمومی تعرفه های آب و فاضلاب تعرفه ها و دستورالعمل های ابلاغی	
۵- جزئیات خدمت	آمار تعداد خدمت گیرندگان		
	متوسط مدت زمان ارائه خدمت:	۱ روز	
	تواتر	(بنا به ضرورت)	
	تعداد بار مراجعه حضوری	----	
	هزینه ارائه خدمت (ریال) به خدمت گیرندگان	مبلغ (مبالغ)	شماره حساب (های) بانکی
	بر اساس تعرفه های ابلاغی		<input checked="" type="checkbox"/>
			<input type="checkbox"/>
۶- نحوه دسترسی به	آدرس دقیق و مستقیم خدمت در وبگاه در صورت الکترونیکی بودن همه یا بخشی از آن http://abfaazarbaijan.ir/Intro/4/index.html		
	نام سامانه مربوط به خدمت در صورت الکترونیکی بودن همه یا بخشی از آن:	میز خدمت الکترونیکی	

رسانه ارتباطی خدمت	نوع ارائه	مراحل خدمت
<p>اینترنتی (مانند وبگاه دستگا) <input type="checkbox"/> تلفن همراه (برنامه کاربردی) <input type="checkbox"/></p> <p>پست الکترونیک <input type="checkbox"/> ارسال پستی <input type="checkbox"/></p> <p>تلفن گویا یا مرکز تماس <input type="checkbox"/> پیام کوتاه <input type="checkbox"/></p> <p>سایر (با ذکر نحوه دسترسی) <input type="checkbox"/></p>	<p><input checked="" type="checkbox"/> الکترونیکی</p>	<p>در مرحله اطلاع رسانی خدمت</p>
<p>مراجعه به دستگاه: <input type="checkbox"/></p> <p>ملی <input type="checkbox"/> استانی <input type="checkbox"/> شهرستانی <input type="checkbox"/></p>	<p>جهت احراز اصالت فرد <input type="checkbox"/></p> <p>جهت احراز اصالت مدرک <input type="checkbox"/></p> <p>نبود زیرساخت ارتباطی مناسب <input type="checkbox"/></p> <p>سایر: <input type="checkbox"/></p> <p>ذکر ضرورت مراجعه حضوری <input type="checkbox"/></p>	<p><input type="checkbox"/> غیرالکترونیکی</p>
<p>اینترنتی (مانند وبگاه دستگا) <input checked="" type="checkbox"/> تلفن همراه (برنامه کاربردی) <input type="checkbox"/></p> <p>پست الکترونیک <input type="checkbox"/> ارسال پستی <input type="checkbox"/></p> <p>تلفن گویا یا مرکز تماس <input type="checkbox"/> پیام کوتاه <input type="checkbox"/></p> <p>دفاتر پیشخوان <input checked="" type="checkbox"/></p> <p>شماره قرارداد واگذاری خدمات به دفاتر پیشخوان: <input type="checkbox"/></p> <p>عناوین مشابه دفاتر پیشخوان <input type="checkbox"/></p> <p>سایر (با ذکر نحوه دسترسی) <input type="checkbox"/></p>	<p><input checked="" type="checkbox"/> الکترونیکی</p>	<p>در مرحله درخواست خدمت</p>
<p>مراجعه به دستگاه: <input type="checkbox"/></p> <p>ملی <input type="checkbox"/> استانی <input type="checkbox"/> شهرستانی <input checked="" type="checkbox"/></p>	<p>جهت احراز اصالت فرد <input type="checkbox"/></p> <p>جهت احراز اصالت مدرک <input checked="" type="checkbox"/></p> <p>نبود زیرساخت ارتباطی مناسب <input type="checkbox"/></p> <p>سایر: تحویل مجوزها لازم از دستگاههای مرتبط <input type="checkbox"/></p> <p>ذکر ضرورت مراجعه حضوری <input type="checkbox"/></p>	<p><input checked="" type="checkbox"/> غیرالکترونیکی</p>
<p>اینترنتی (مانند درگاه دستگاه) <input checked="" type="checkbox"/> اینترنتی (مانند اینترانت داخلی دستگاه یا ERP) <input type="checkbox"/></p> <p>پست الکترونیک <input type="checkbox"/> سایر (با ذکر نحوه دسترسی) <input type="checkbox"/></p>	<p><input checked="" type="checkbox"/> الکترونیکی</p>	<p>مرحله تولید خدمت (فرایند داخل دستگاه یا ارتباط با دیگر دستگاه ها)</p>
<p>تکمیل فرایند قطع موقت/ وصل انشعاب آب</p>	<p>ذکر ضرورت مراجعه حضوری <input type="checkbox"/></p>	<p><input checked="" type="checkbox"/> غیرالکترونیکی</p>
<p>اینترنتی (مانند وبگاه دستگا) <input type="checkbox"/> تلفن همراه (برنامه کاربردی) <input type="checkbox"/></p> <p>پست الکترونیک <input type="checkbox"/> ارسال پستی <input type="checkbox"/></p> <p>تلفن گویا یا مرکز تماس <input type="checkbox"/> پیام کوتاه <input type="checkbox"/></p> <p>دفاتر پیشخوان <input type="checkbox"/></p> <p>شماره قرارداد واگذاری خدمات به دفاتر پیشخوان: <input type="checkbox"/></p> <p>عناوین مشابه دفاتر پیشخوان <input type="checkbox"/></p> <p>سایر (با ذکر نحوه دسترسی) <input type="checkbox"/></p>	<p><input type="checkbox"/> الکترونیکی</p>	<p>در مرحله ارائه خدمت</p>

مراجعه به دستگاه: <input type="checkbox"/> ملی <input checked="" type="checkbox"/> استانی <input type="checkbox"/> شهرستانی		جهت احراز اصالت فرد جهت احراز اصالت مدرک نبود زیرساخت ارتباطی مناسب سایر: اجرای عملیات قطع/وصل		<input type="checkbox"/> <input type="checkbox"/> <input type="checkbox"/> <input checked="" type="checkbox"/>		<input checked="" type="checkbox"/> غیرالکترونیکی			
استعلام غیر الکترونیکی	استعلام الکترونیکی		فیلدهای مورد تبادل				نام سامانه های دیگر		۷- ارتباط خدمت با سایر سامانه ها (بانکهای اطلاعاتی) در دستگاه
	برخط online	دستای (Batch)							
اگر استعلام غیرالکترونیکی است ، استعلام توسط:		استعلام الکترونیکی برخط online دستای (Batch)		مبلغ (در صور ت پرداخت هزینه)	فیلدهای مورد تبادل	نام سامانه های دستگاه دیگر	نام دستگاه دیگر	۸- ارتباط خدمت با سایر دستگاههای دیگر	
۱- ثبت درخواست از طریق درگاههای موجود (پرتال، دفاتر پیشخوان، سامانه های تلفنی و ...) ، تخصیص کد پیگیری									۹- عناوین فرایندهای
۲- انجام محاسبات و صدور صورتحساب و اعلام هزینه به متقاضی جهت پرداخت									
۳- پرداخت هزینه ها، قطع موقت/ وصل انشعاب آب									
۴- اطلاع رسانی به درخواست کننده در تمامی مراحل از طریق سامانه الکترونیکی شامل: (پورتال) جهت پیگیری									

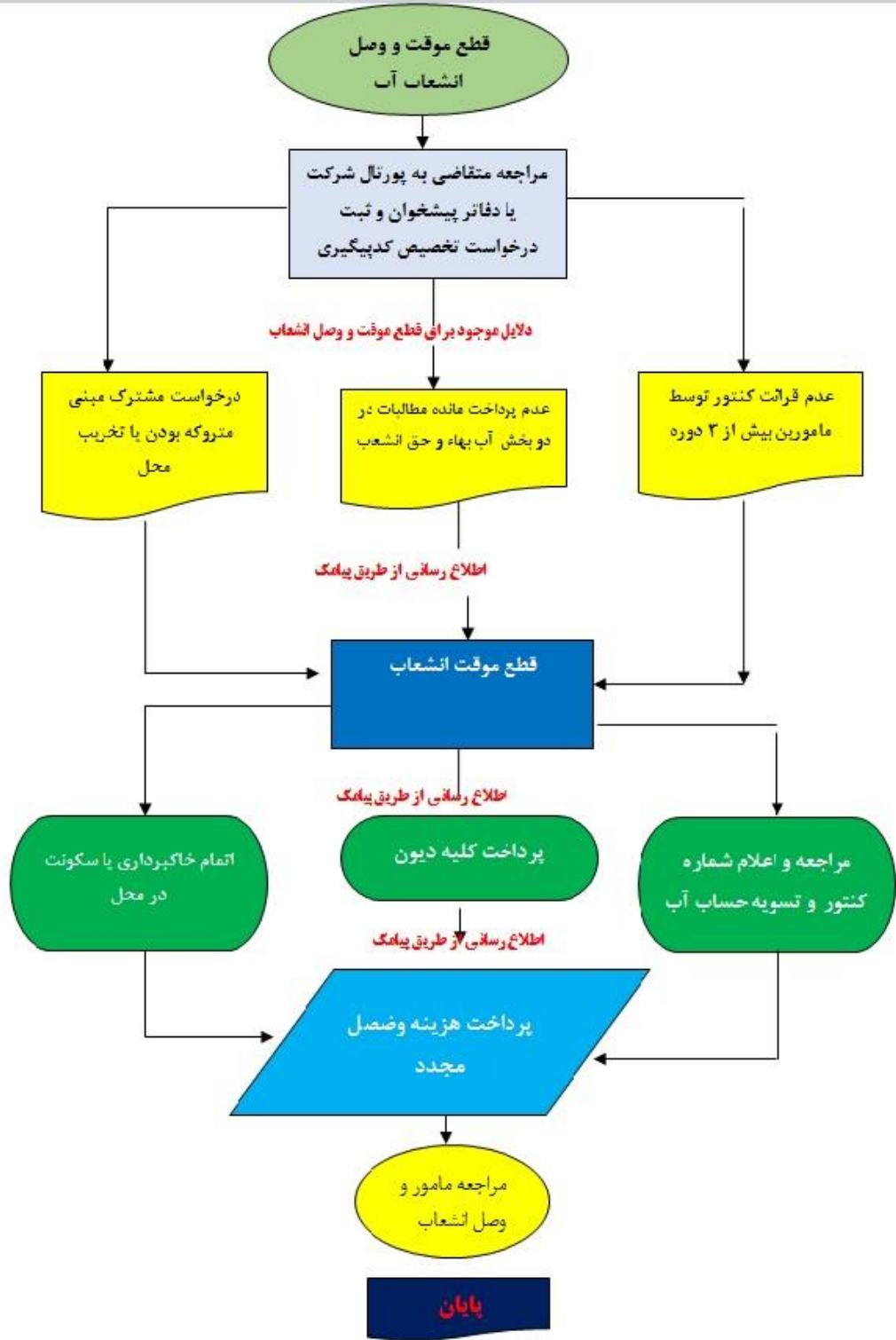

<p>واحد مربوط: فن آوری اطلاعات</p>	<p>پست الکترونیک: ahmadpour-s@abfaazarbaijan.ir</p>	<p>تلفن: ۰۴۱۳۳۳۱۸۸۷۱</p>	<p>نام و نام خانوادگی تکمیل کننده فرم: سمیرا احمدپور</p>
--	---	------------------------------	--

هزینه ارائه خدمت :



شرکت آب و فاضلاب استان آذربایجان شرقی

جدول مربوط به بند ۶۴-۴ آیین نامه علیاتی

تصرفه های مربوط به سال ۱۳۹۹

شرح خدمت	خانگی	عمومی و اشتراکی	فضای سبز	صنعتی	تجاری و خدماتی	سایر
قطع موقت و وصل انشعاب	۲۲۷,۵۰۰	۴۱۶,۰۰۰	۴۱۶,۰۰۰	۸۴۵,۰۰۰	۸۴۵,۰۰۰	۸۴۵,۰۰۰