

بسمه تعالی

فرم شناسنامه خدمت دستگاه اجرایی

۱- عنوان خدمت: تغییر ظرفیت قراردادی انشعاب آب		۲- شناسه خدمت: ۱۵۰۳۱۴۵۳۱۰۴		
۳- ارائه دهنده خدمت	نام دستگاه اجرایی: شرکت آب و فاضلاب استان آذربایجان شرقی			
	نام دستگاه مادر: شرکت مهندسی آب و فاضلاب کشور			
۴- مشخصات خدمت	شرح خدمت این فرآیند برای ارائه خدمت افزایش یا کاهش ظرفیت قراردادی املاک غیر مسکونی بر اساس مدارک ارائه شده با رعایت مفاد بند ۵۸-۴ و ۵۹-۴ آیین نامه عملیاتی و شرایط عمومی تعرفه های آب و فاضلاب صورت می پذیرد.			
	نوع خدمت	<input checked="" type="checkbox"/> خدمت به شهروندان (G2C) <input checked="" type="checkbox"/> خدمت به کسب و کار (G2B) <input checked="" type="checkbox"/> خدمت به دیگر دستگاه های دولتی (G2G)		
	ماهیت خدمت	<input checked="" type="checkbox"/> حاکمیتی <input type="checkbox"/> تصدی گری		
	سطح خدمت	<input type="checkbox"/> ملی <input type="checkbox"/> منطقه ای <input type="checkbox"/> استانی <input checked="" type="checkbox"/> شهری <input type="checkbox"/> روستایی		
	رویداد مرتبط با:	<input type="checkbox"/> تولد <input type="checkbox"/> آموزش <input type="checkbox"/> سلامت <input type="checkbox"/> مالیات <input type="checkbox"/> کسب و کار <input type="checkbox"/> تامین اجتماعی <input type="checkbox"/> ثابت مالکیت		
	نحوه آغاز خدمت	<input checked="" type="checkbox"/> تقاضای گیرنده خدمت <input type="checkbox"/> فرارسیدن زمانی مشخص <input type="checkbox"/> رخداد رویدادی مشخص		
		<input checked="" type="checkbox"/> تشخیص دستگاه <input type="checkbox"/> سایر: ...		
	مدارک لازم برای انجام خدمت مجازهای تغییر ظرفیت قراردادی انشعاب آب - آخرین قبض پرداخت شده ملک مورد درخواست - شناسه قبض محل مورد درخواست			
	قوانین و مقررات بالادستی آیین نامه عملیاتی و شرایط عمومی تعرفه های آب و فاضلاب تعرفه ها و دستورالعمل های ابلاغی			
	۵- جزئیات خدمت	آمار تعداد خدمت گیرندگان متوسط مدت زمان ارائه خدمت: متوسط ۱۲۰ هزار خدمت در سال ۷ روز		
تواتر <input type="checkbox"/> یکبار برای همیشه (بنا به ضرورت) ... بار در: <input type="checkbox"/> ماه <input type="checkbox"/> فصل <input type="checkbox"/> سال				
تعداد بار مراجعه حضوری یکبار				
هزینه ارائه خدمت (ریال) به خدمت گیرندگان مبلغ (مبالغ) شماره حساب (های) بانکی پرداخت بصورت الکترونیک				
بر اساس تعرفه های ابلاغی <input checked="" type="checkbox"/>				
۶- نحوه دسترسی به خدمت	آدرس دقیق و مستقیم خدمت در وبگاه در صورت الکترونیکی بودن همه یا بخشی از آن http://abfaazarbaijan.ir/Intro/4/index.html			
	نام سامانه مربوط به خدمت در صورت الکترونیکی بودن همه یا بخشی از آن: میز خدمت الکترونیکی			
	مراحل خدمت	نوع ارائه	رسانه ارتباطی خدمت	
	در مرحله اطلاع رسانی خدمت	<input checked="" type="checkbox"/> الکترونیکی	<input checked="" type="checkbox"/> اینترنتی (مانند وبگاه دستگاه) <input type="checkbox"/> پست الکترونیک <input type="checkbox"/> تلفن گویا یا مرکز تماس <input type="checkbox"/> سایر (با ذکر نحوه دسترسی)	<input type="checkbox"/> تلفن همراه (برنامه کاربردی) <input type="checkbox"/> ارسال پستی <input type="checkbox"/> پیام کوتاه
		<input checked="" type="checkbox"/> غیر الکترونیکی	<input type="checkbox"/> ضرورت <input type="checkbox"/> مراجعه حضوری	جهت احراز اصالت فرد جهت احراز اصالت مدرک نبود زیرساخت ارتباطی مناسب سایر:
مراجعه به دستگاه: <input type="checkbox"/> ملی <input type="checkbox"/> استانی <input checked="" type="checkbox"/> شهرستانی				

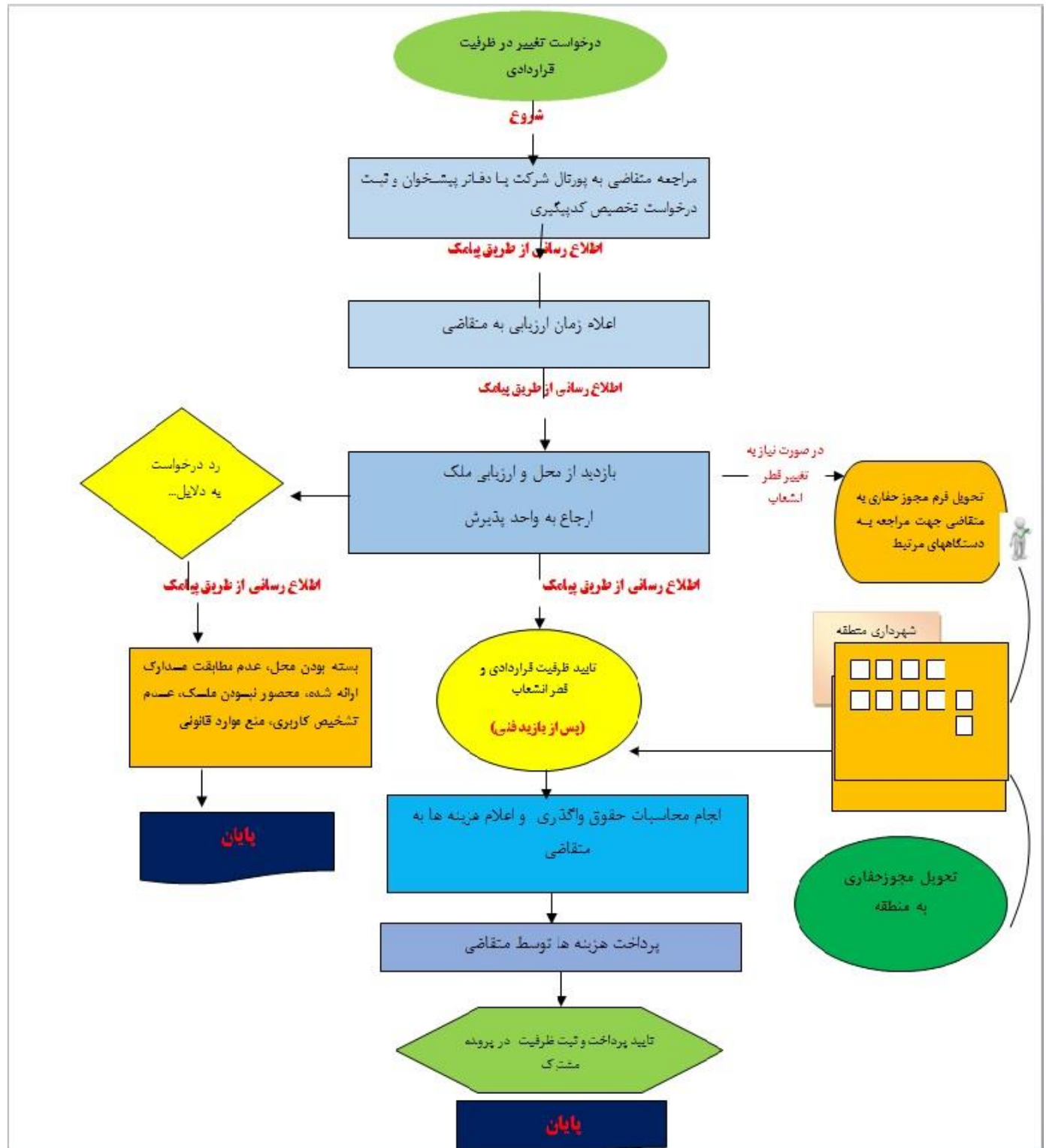

<p>واحد مربوط: فن آوری اطلاعات</p>	<p>پست الکترونیک: ahmadpour-s@abfaazarbaijan.ir</p>	<p>تلفن: ۰۴۱۳۳۳۱۸۸۷۱</p>	<p>نام و نام خانوادگی تکمیل کننده فرم: سمیرا احمدپور</p>
--	---	------------------------------	--



شرکت آب و فاضلاب استان آذربایجان شرقی
 سرزمینی حق انشعاب و هزینه های برقراری انشعابات آب و فاضلاب در سال ۱۳۹۸

حق انشعاب خانگی		
منته	مناطق سرداری	مبلغ حق انشعاب (ریال)
	۱,۲,۳,۵,۸,۹	۷,۶۰۰,۰۰۰
تبریز	۴,۶	۵,۷۰۰,۰۰۰
	۷,۱۰	۳,۸۰۰,۰۰۰
	شهرها با جمعیت ۵۰ هزار نفر و بیشتر	۳,۸۰۰,۰۰۰
استان	شهرها با جمعیت کمتر از ۵۰ هزار نفر	۳,۲۳۰,۰۰۰
حق انشعاب فاضلاب خانگی هفتاد درصد حق انشعاب آب محاسبه میگردد.		

حق انشعاب غیر خانگی		
حق انشعاب مشترکین غیر خانگی بر اساس ظرفیت قراردادی مندرج در جدول ده گانه ابلاغیه شماره ۲۱۲۹۵/۳۱/۱۰۰ مورخ ۱۳۸۸/۲/۲۶ شرح فرمول ذیل محاسبه میگردد:		
ضریب تعدیل شهری $\times ۲۸۵۰۰۰$ (ریال) \times ظرفیت قراردادی (بترتیب در مانده) = حق انشعاب غیر خانگی		
در مورد انشعابهای تجاری علاوه بر مبلغ حاصل از فرمول فوق مبلغ ۱۱۴۰۰۰۰ ریال نیز بعنوان ارزش تجاری به ازای هر واحد اضافه میگردد.		
حق انشعاب فاضلاب غیر خانگی صد درصد حق انشعاب آب محاسبه میگردد.		

نصب انشعاب	قطر	هزینه نصب انشعاب (ریال)
آب	قطر ۱/۲ اینچ	۹,۷۰۰,۰۰۰
	قطر ۳/۴ اینچ	۱۴,۰۰۰,۰۰۰
	قطر ۱ اینچ	۳۶,۰۰۰,۰۰۰
	قطر ۱/۲ اینچ	۷۰,۰۰۰,۰۰۰
	قطر ۲ اینچ	۷۶,۰۰۰,۰۰۰
	قطر ۴ اینچ	۲۹۰,۰۰۰,۰۰۰
فاضلاب	قطر ۱۰۰ میلیمتر	۴,۵۵۰,۰۰۰
	قطر ۱۵۰ میلیمتر	۶,۵۰۰,۰۰۰
هزینه کارشناسی و نظارت برای هر واحد مسکونی (آب و فاضلاب)		۱۸۰,۰۰۰

تبریز حق انشعاب				
پیرو نامه شماره ۹۴/۱۵۹۵۳/۳۱/۱۰۰ مورخ ۹۴/۳/۲ مقام عالی وزارت نیرو و تصویب شورای شهر طبق جدول ذیل از کلیه متقاضیان انشعاب مبلغی تحت عنوان تبصره ۳ قانون (ایجاد تسهیلات برای توسعه طرحهای فاضلاب و بازسازی شبکه آب شهری) اخذ میگردد:				
منته	خانگی		غیر خانگی	
	تبریز آب دریا	تبریز آب دریا	تبریز آب دریا	تبریز آب دریا
منطقه ۷ و ۱۰ تبریز	۵,۶۰۰,۰۰۰	۵,۴۲۰,۰۰۰	-	-
منطقه ۴ و ۶ تبریز	۵,۹۰۰,۰۰۰	۵,۶۳۰,۰۰۰	-	-
منطقه اوآو ۱ و ۸ و ۹ تبریز	۶,۲۰۰,۰۰۰	۵,۸۴۰,۰۰۰	-	-
آذرشهر	۲,۳۷۳,۰۰۰	۳,۴۱۲,۰۰۰	۱۴۸,۳۱۳	۲۱۳,۲۵۰
بستان آباد	۲,۱۶۶,۰۰۰	۳,۰۷۲,۰۰۰	۱۳۵,۳۷۵	۱۹۲,۰۰۰
عجبشیر	۲,۳۷۳,۰۰۰	۳,۴۱۲,۰۰۰	۱۴۸,۳۱۳	۲۱۳,۲۵۰
بناب	۲,۶۷۰,۰۰۰	۳,۸۱۴,۰۰۰	۱۶۶,۸۷۵	۲۳۸,۳۷۵
اهر	۲,۶۷۰,۰۰۰	۳,۸۱۴,۰۰۰	۱۶۶,۸۷۵	۲۳۸,۳۷۵
هشترود	۲,۱۶۶,۰۰۰	۳,۰۷۳,۰۰۰	۱۳۵,۳۷۵	۱۹۲,۰۶۳
میانه	۲,۶۷۰,۰۰۰	۳,۸۱۴,۰۰۰	۱۶۶,۸۷۵	۲۳۸,۳۷۵
جلفا	۲,۸۸۵,۰۰۰	۳,۴۱۲,۰۰۰	۱۸۰,۳۱۰	۲۱۳,۲۵۰
هادیشهر	۱۰,۰۰۰,۰۰۰	۳,۷۶۹,۰۰۰	۵۵۰,۰۰۰	۲۳۵,۵۶۳
مرند	۲,۸۷۵,۰۰۰	۴,۱۵۳,۰۰۰	۱۷۹,۶۸۸	۲۵۹,۵۶۳
سراب	۲,۳۷۳,۰۰۰	۳,۴۱۲,۰۰۰	۱۴۸,۳۱۳	۲۱۳,۲۵۰
هریس	۲,۸۸۵,۰۰۰	۳,۴۱۲,۰۰۰	۱۸۰,۳۱۰	۲۱۳,۲۵۰
ملکان	۲,۰۰۰,۰۰۰	۳۵۷,۰۰۰	۱۳۰,۰۰۰	۲۲,۳۱۳
سهند	۵۱۰,۰۰۰	۳۵۷,۰۰۰	۳۱,۸۷۵	۲۲,۳۱۳
اسکو	۲,۸۳۲,۰۰۰	-	۱۸۸,۸۰۰	-
شبستر	۲,۸۳۲,۰۰۰	-	۱۸۸,۸۰۰	-
مراغه	۴,۲۳۰,۰۰۰	۵,۹۵۰,۰۰۰	۲۳۵,۰۰۰	۳۳۰,۰۰۰
خسروشاه	۳,۰۰۰,۰۰۰	۳,۰۰۰,۰۰۰	۱۸۷,۵۰۰	۱۸۷,۵۰۰
کلپیر	۳,۰۰۰,۰۰۰	-	۲۰۰,۰۰۰	-

در شهرهایی که مطالعه و طرح فاضلاب در آن شهرها در حال اجراست **۵۵ درصد** حق انشعاب آب بعنوان تبصره ۳ از انشعاباتی که فاقد فاضلاب میباشد ، اخذ میگردد.