

بسمه تعالی

فرم شناسنامه خدمت دستگاه اجرایی

۱- عنوان خدمت: تغییر مکان کنتور آب		۲- شناسه خدمت: ۱۵۰۳۱۴۵۳۱۰۷		
۳- ارائه دهنده خدمت	نام دستگاه اجرایی: شرکت آب و فاضلاب استان آذربایجان شرقی			
	نام دستگاه مادر: شرکت مهندسی آب و فاضلاب کشور			
۴- مشخصات خدمت	شرح خدمت این فرآیند برای ارائه خدمت تغییر مکان کنتور آب موجود با رعایت مفاد بند ۲۶-۴ آیین نامه عملیاتی و شرایط عمومی تعرفه های آب و فاضلاب صورت می پذیرد.			
	نوع خدمت	<input checked="" type="checkbox"/> خدمت به شهروندان (G2C) <input checked="" type="checkbox"/> خدمت به کسب و کار (G2B) <input checked="" type="checkbox"/> خدمت به دیگر دستگاه های دولتی (G2G)		
	ماهیت خدمت	حاکمیتی <input checked="" type="checkbox"/> تصدی گری		
	سطح خدمت	<input type="checkbox"/> ملی <input type="checkbox"/> منطقه ای <input type="checkbox"/> استانی <input checked="" type="checkbox"/> شهری <input type="checkbox"/> روستایی		
	رویداد مرتبط با:	<input type="checkbox"/> تولد <input type="checkbox"/> آموزش <input type="checkbox"/> سلامت <input type="checkbox"/> مالیات <input type="checkbox"/> کسب و کار <input type="checkbox"/> تامین اجتماعی <input type="checkbox"/> ثبت مالکیت <input checked="" type="checkbox"/> تاسیسات شهری <input type="checkbox"/> بیمه <input type="checkbox"/> ازدواج <input type="checkbox"/> بازنشستگی <input type="checkbox"/> مدارک و گواهینامه ها <input type="checkbox"/> وفات <input type="checkbox"/> سایر		
	نحوه آغاز خدمت	<input checked="" type="checkbox"/> تقاضای گیرنده خدمت <input type="checkbox"/> فرارسیدن زمانی مشخص <input type="checkbox"/> رخداد رویدادی مشخص <input type="checkbox"/> تشخیص دستگاه <input type="checkbox"/> سایر: ...		
	مدارک لازم برای انجام خدمت	مجوزهای لازم از دستگاه های مرتبط، اسناد مثبت مالکیت، مدارک هویتی - آخرین قبض پرداخت شده ملک مورد درخواست - شناسه قبض ملک مورد درخواست		
	قوانین و مقررات بالادستی	آیین نامه عملیاتی و شرایط عمومی تعرفه های آب و فاضلاب تعرفه ها و دستورالعمل های ابلاغی		
	۵- جزئیات خدمت	آمار تعداد خدمت گیرندگان		
		متوسط مدت زمان ارائه خدمت: متوسط ۲ هزار خدمت در سال ۱۲ روز		
تواتر		<input type="checkbox"/> یکبار برای همیشه (بنا به ضرورت) <input type="checkbox"/> بار در: <input type="checkbox"/> ماه <input type="checkbox"/> فصل <input type="checkbox"/> سال		
تعداد بار مراجعه حضوری		یکبار		
هزینه ارائه خدمت (ریال) به خدمت گیرندگان		مبلغ (مبالغ) شماره حساب (های) بانکی پرداخت بصورت الکترونیک بر اساس تعرفه های ابلاغی		
۶- نحوه دسترسی به خدمت	آدرس دقیق و مستقیم خدمت در وبگاه در صورت الکترونیکی بودن همه یا بخشی از آن http://abfaazarbaijan.ir/Intro/4/index.html			
	نام سامانه مربوط به خدمت در صورت الکترونیکی بودن همه یا بخشی از آن: میز خدمت الکترونیکی			
	مراحل خدمت	نوع ارائه	رسانه ارتباطی خدمت	
	در مرحله اطلاع رسانی خدمت	<input checked="" type="checkbox"/> الکترونیکی	<input checked="" type="checkbox"/> اینترنتی (مانند وبگاه دستگاه) <input type="checkbox"/> تلفن همراه (برنامه کاربردی) <input type="checkbox"/> پست الکترونیک <input type="checkbox"/> ارسال پستی <input type="checkbox"/> تلفن گویا یا مرکز تماس <input type="checkbox"/> پیام کوتاه <input type="checkbox"/> سایر (با ذکر نحوه دسترسی)	
در مرحله اطلاع رسانی خدمت	<input type="checkbox"/> غیر الکترونیکی	<input type="checkbox"/> جهت احراز اصالت فرد <input type="checkbox"/> جهت احراز اصالت مدرک <input type="checkbox"/> نبود زیرساخت ارتباطی مناسب <input type="checkbox"/> سایر:		

		<input checked="" type="checkbox"/> الکترونیکی <input type="checkbox"/> اینترنتی (مانند وبگاه دستگاه) <input checked="" type="checkbox"/> تلفن همراه (برنامه کاربردی) <input type="checkbox"/> پست الکترونیک <input type="checkbox"/> تلفن گویا یا مرکز تماس <input checked="" type="checkbox"/> دفاتر پیشخوان شماره قرارداد واگذاری خدمات به دفاتر پیشخوان: <input type="checkbox"/> عناوین مشابه دفاتر پیشخوان <input type="checkbox"/> سایر (با ذکر نحوه دسترسی)		در مرحله درخواست خدمت			
<input type="checkbox"/> غیر الکترونیکی		جهت احراز اصالت فرد <input type="checkbox"/> جهت احراز اصالت مدرک <input type="checkbox"/> <input checked="" type="checkbox"/> نبود زیرساخت ارتباطی مناسب <input type="checkbox"/> سایر: تحویل مجوزها لازم از دستگاههای مرتبط دیگر ضرورت مراجعه حضوری		مراجعه به دستگاه: <input type="checkbox"/> ملی <input type="checkbox"/> استانی <input checked="" type="checkbox"/> شهرستانی			
		<input checked="" type="checkbox"/> الکترونیکی (مانند درگاه دستگاه) <input checked="" type="checkbox"/> اینترنتی (مانند اینترنت داخلی دستگاه یا ERP) <input type="checkbox"/> پست الکترونیک <input type="checkbox"/> سایر (با ذکر نحوه دسترسی)		مرحله تولید خدمت (فرایند داخل دستگاه با ارتباط با دیگر دستگاه ها)			
		<input type="checkbox"/> الکترونیکی <input checked="" type="checkbox"/> غیر الکترونیکی		تحویل مجوزهای لازم از دستگاههای مرتبط و تکمیل فرایند ارایه خدمت			
		<input type="checkbox"/> اینترنتی (مانند وبگاه دستگاه) <input type="checkbox"/> تلفن همراه (برنامه کاربردی) <input type="checkbox"/> پست الکترونیک <input type="checkbox"/> تلفن گویا یا مرکز تماس <input type="checkbox"/> دفاتر پیشخوان شماره قرارداد واگذاری خدمات به دفاتر پیشخوان: <input type="checkbox"/> عناوین مشابه دفاتر پیشخوان <input type="checkbox"/> سایر (با ذکر نحوه دسترسی)		در مرحله ارائه خدمت			
		<input type="checkbox"/> غیر الکترونیکی <input checked="" type="checkbox"/> الکترونیکی		جهت احراز اصالت فرد <input type="checkbox"/> جهت احراز اصالت مدرک <input type="checkbox"/> <input type="checkbox"/> نبود زیرساخت ارتباطی مناسب <input checked="" type="checkbox"/> سایر: تغییر مکان کنتور در محل دیگر ضرورت مراجعه حضوری		مراجعه به دستگاه: <input type="checkbox"/> ملی <input checked="" type="checkbox"/> استانی <input type="checkbox"/> شهرستانی	
نام سامانه های دیگر		فیلهای موردتبادل				۷- ارتباط خدمت با سایر سامانه ها (بانکهای اطلاعاتی) در دستگاه	
نام دستگاه دیگر		مبلغ (در صورت پرداخت هزینه)		فیلهای موردتبادل		نام سامانه های دستگاه دیگر	
اگر استعمال غیر الکترونیکی است، استعمال توسط:		استعمال الکترونیکی به خط online (Batch)		استعمال الکترونیکی به خط online (Batch)		نام دستگاه دیگر	
<input type="checkbox"/> دستگاه مراجعه کننده		<input type="checkbox"/>		<input type="checkbox"/>		شهرداری	
<input type="checkbox"/> دستگاه مراجعه کننده		<input type="checkbox"/>		<input type="checkbox"/>		شرکت ملی گاز	
<input type="checkbox"/> دستگاه مراجعه کننده		<input type="checkbox"/>		<input type="checkbox"/>		اداره کل مخابرات	
<input type="checkbox"/> دستگاه مراجعه کننده		<input type="checkbox"/>		<input type="checkbox"/>		پلیس راهور	
۸- ارتباط خدمت با سایر دستگاههای دیگر							

- ۱- ثبت درخواست از طریق درگاههای موجود (پرتال، دفاتر پیشخوان، سامانه های تلفنی و ...) ، تخصیص کد پیگیری و بررسی مدارک
- ۲- ارزیابی و امکان سنجی تغییر مکان کنتور در محل مورد تقاضا
- ۳- صدور معرفی نامه به ارگانهای مرتبط جهت اخذ مجوزهای لازم
- ۴- انجام محاسبات و صدور صورتحساب هزینه های تغییر مکان کنتور و اعلام به متقاضی جهت پرداخت
- ۵- پرداخت هزینه ها، اجرای عملیات تغییر مکان کنتور انشعاب
- ۶- اطلاع رسانی به درخواست کننده در تمامی مراحل از طریق سامانه الکترونیکی شامل : (اینترنت) جهت پیگیری

۱۰- نمودار ارتباطی فرایندهای خدمت

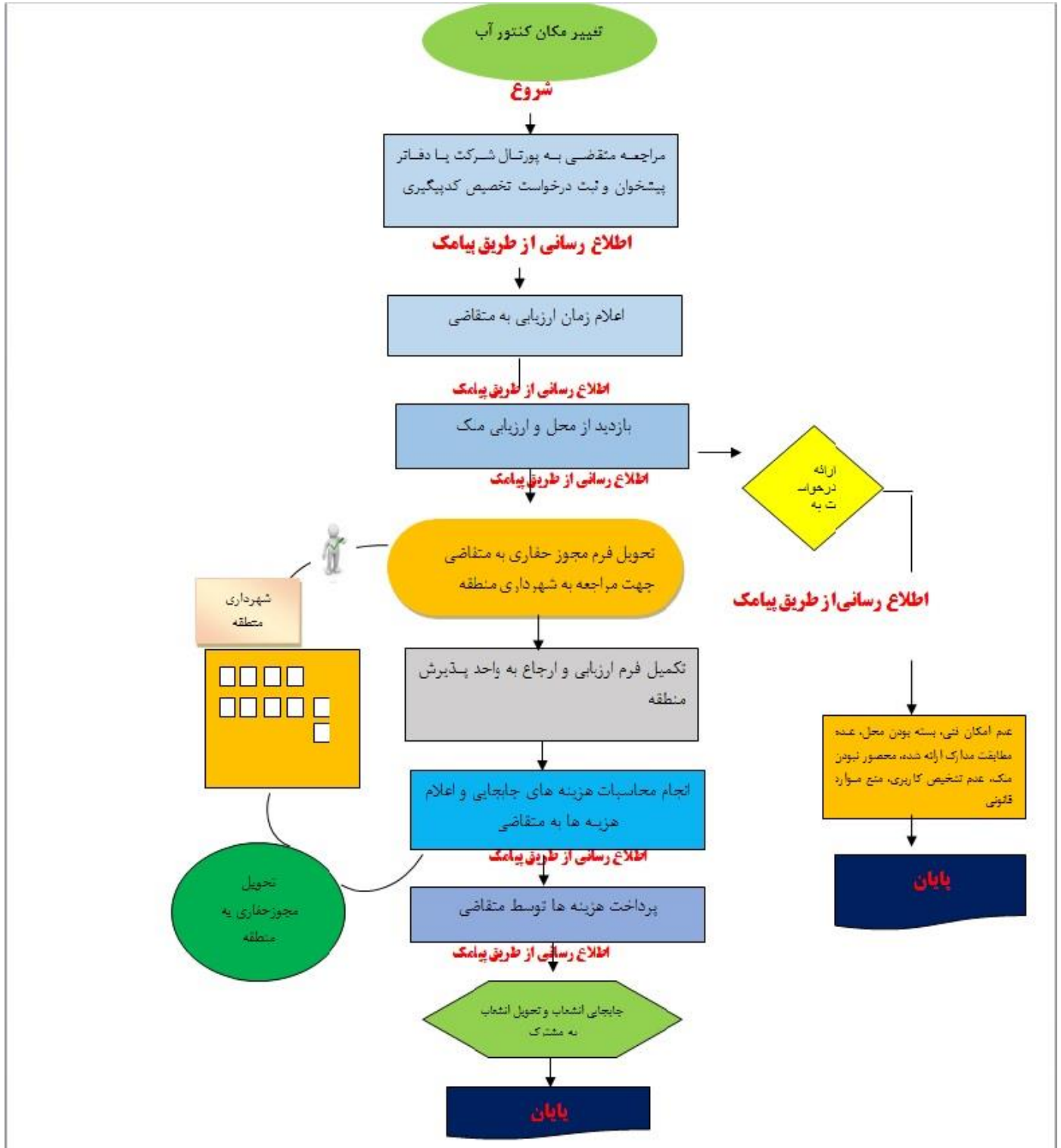

نام و نام خانوادگی تکمیل کننده فرم: سمیرا احمدپور

تلفن:

۰۴۱۳۳۳۱۸۸۷۱

پست الکترونیک:

ahmadpour-s@abfaazarbaijan.ir

واحد مربوط:

فن آوری اطلاعات



شرکت آب و فاضلاب استان آذربایجان شرقی

جدول مربوط به بند ۶۴-۴ آیین نامه عملیاتی

تعرفه های مربوط به سال ۱۳۹۸

شرح خدمت	خانگی	عمومی و اشتراکی	فضای سبز	صنعتی	تجاری و خدماتی	سایر
تغییر مکان کنتور	۳۲۰۰۰۰	۵۳۰۰۰۰	۳۲۰۰۰۰	۶۵۰۰۰۰	۶۵۰۰۰۰	۶۵۰۰۰۰